LES PRINCIPALES ÉTAPES DE LA MOTRICITÉ
DE 0 À 24 MOIS

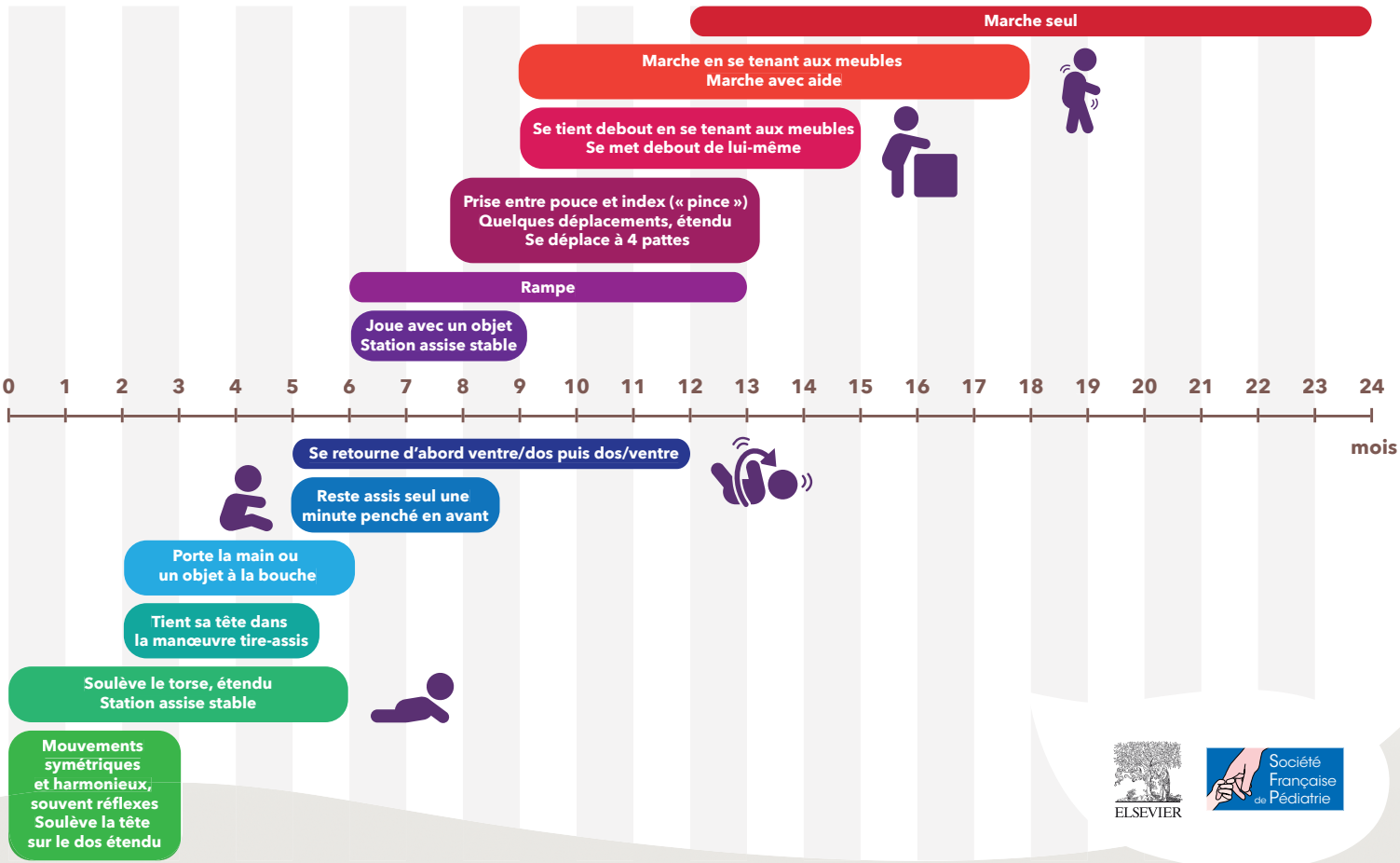

ELSEVIER

Société Française de Pédiatrie

PROCTER & GAMBLE FRANCE SAS, Société par actions simplifiée au capital de 325 505€ - 391 543 576 RCS NANTERRE - 163/165 quai Aulagnier - 92600 ASNIERES-SUR-SEINE