4ÈME JOURNÉE D'ÉCHOGRAPHIE ARTICULAIRE PÉDIATRIQUE-2026

C. Borocco, rhumato-pédiatre
S. Breton, radio-pédiatre
P. Dusser-Benesty, rhumato-pédiatre
A. Laurent, rhumato-pédiatre
G. Mouterde, rhumatologue
L. Rossi, rhumato-pédiatre

CFEAP

Approfondissement en écho pediatrique

Ateliers pratiques

Suivi continu

Paris

27 mai 2026
9h30-17h

Echographie musculo-squelettique chez l'enfant :

- Particularités de l'écho pédiatrique
- Interprétation d'images pathologiques
- Ateliers pratiques sur patients
- Infiltrations écho-guidées
- Année de tutorat

Inscrivez-vous vite !

25 PLACES SEULEMENT!

RAISE

SOFREMIP

CeRéMAIA

Fai2r

27/5

9H30-17H

Faculté de médecine Paris-Saclay
63 rue Gabriel Péri
94276 Le Kremlin-Bicêtre
Salles 3-4 LabForSIMS

Accueil 9h30-10h

ATELIERS THEORIQUES 10H00-12H30

- 10H00-10H30 : PARTICULARITÉS ÉCHOGRAPHIQUES CHEZ L'ENFANT
- 10H30-11H00 : ECHO-ANATOMIE DES POIGNETS/DOIGTS
- 11H00-11H20: QUIZZ INTERACTIFS CAS CLINIQUES

11H20-11H30 : PAUSE-CAFÉ

- 11H30-12H00 : LES ENTHÈSES ET LES ENTHÉSITES CHEZ L'ENFANT
- 12H00-12H30 : VOIES D'ABORD POUR INFILTRATIONS ÉCHO-GUIDÉES ET SPECIFICITE PEDIATRIQUE

12H30-13H30

New!

ATELIERS PRATIQUES 13H30-17H00

- SUR PATIENTS D'AGES DIFFERENTS

Suivi post-formation : webinairs tous les 2 mois pendant 1 an avec échanges sur vos images/discussion de cas

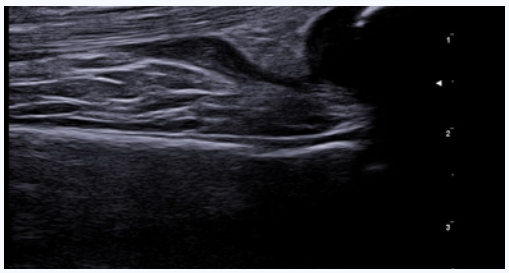

Organisée par le GFEAP (Groupe Français d'Experts en Echographie Articulaire Pédiatrique), sous l'égide de la SOFREMIP

Avec le soutien de

medac CELLTRION Roche CHUGAI